

原有住宅改善無障礙設施申請補助作業要點

- 一、為補助直轄市、縣（市）主管機關辦理原有住宅改善無障礙設施，特訂定本要點。
- 二、補助對象為直轄市、縣（市）主管機關。
- 三、補助範圍如下：
 - （一）原有住宅公寓大廈共用部分改善無障礙設施，符合無障礙住宅設計基準及獎勵辦法第三條設計基準者。
 - （二）原有住宅公寓大廈五層以下建築物共用部分改善無障礙設施及設置昇降設備，符合無障礙住宅設計基準及獎勵辦法第三條設計基準者。
- 四、補助項目及金額如下：
 - （一）補助經費額度以不逾核准補助項目總經費百分之四十五為限，其補助項目及各項目補助金額上限詳附件一。
 - （二）直轄市、縣（市）主管機關推動原有住宅改善無障礙設施作業，得依下列規定編列現勘審查費：
 1. 辦理原有住宅公寓大廈共用部分改善無障礙設施，每件新臺幣二千元。
 2. 辦理原有住宅公寓大廈五層以下建築物共用部分改善無障礙設施及設置昇降設備，每件新臺幣二萬元。
- 五、受補助之直轄市、縣（市）主管機關應依據行政院主計總處訂定各直轄市及縣(市)政府財力分級級次表之第一級至第五級，編列配合款比率分別為百分之五十、百分之三十、百分之二十、百分之十五及百分之十。
- 六、直轄市、縣（市）主管機關推動原有住宅改善無障礙設施作業，應依內政部（以下簡稱本部）通知期限，提報申請計畫書

(書表格式如附件二) 函送本部審查。

七、直轄市、縣(市)主管機關推動原有住宅改善無障礙設施作業時，除優先受理社區內及戶內領有身心障礙證明(手冊)之對象外，可因地制宜依據屋齡、建築型態或區域等條件，於公告時訂定優先受理順序，輔導適宜之原有住宅公寓大廈儘早辦理，作為後續改善無障礙設施之示範案例。

八、核定補助款應專款專用，並以納入預算方式辦理。

九、補助款之撥付方式，依下列程序辦理：

(一)原有住宅改善無障礙設施工程完竣後，一次撥付補助款。

(二)補助案件經書面及現場勘查符合規定者，直轄市、縣(市)主管機關應檢附領款收據、請款明細表(如附件三)、納入預算證明文件(「納入預算證明及預算書影本加蓋關防」或「議會同意墊付函」、工程合約書影本及施工前後照片等文件，向本部請領補助款及現勘審查費。

(三)除前款文件外，申請撥款並應檢附行政院主計總處所定地方政府接受中央計畫型補助款納入預算證明格式(如附件四)。

十、直轄市、縣(市)主管機關受理原有住宅改善無障礙設施案件，應由申請人依無障礙住宅設計基準及獎勵辦法第八條檢具相關申請文件(書表格式如附件五)，經審查核定補助經費額度及竣工期限後，核發補助核准函。申請人於工程完竣、取得直轄市、縣(市)主管機關認定之使用許可(使用執照或昇降設備使用許可證影本或經各直轄市、縣(市)主管機關認定證

明文件) 後三個月內，檢附無障礙住宅設計基準及獎勵辦法第十一條規定文件(書表格式如附件六)向直轄市、縣(市)主管機關申請核撥補助經費(流程圖如附圖一)。

- 十一、本部各年度核定之申請計畫，其執行期限至當年底為原則，跨年度計畫應檢附修正後申請計畫書，函送本部核定。
- 十二、直轄市、縣(市)主管機關應配合指定專責單位及人員，負責統籌協調及執行管考工作，並按季填報辦理進度、實際支用補助經費情形，於次月五日前送本部備查(執行進度考核管制表如附件七)。
- 十三、本部得視實際需要於執行期間進行訪視、輔導、觀摩及查核，直轄市、縣(市)主管機關應配合辦理及提供所需資料。

附件一

原有住宅改善無障礙設施補助項目及補助金額上限表

(單位：新臺幣/元)

改善項目及金額		補助金額上限 (一棟或一幢)	說明
無障礙設施項目			
無障礙通路	1. 室外通路	十六萬	1. 室外通路補助金額上限為六萬元。
	2. 避難層坡道及扶手		2. 避難層坡道及扶手補助金額上限為五萬元。
	3. 出入口		3. 出入口補助金額上限為二萬元。
	4. 室內通路走廊		4. 室內通路走廊補助金額上限為三萬元。
	5. 昇降設備	二十萬	補助改善昇降設備。
		二百萬	補助五層以下建築物設置昇降設備。
補助經費比率上限		百分之四十五	民眾自行負擔百分之五十五。
補助改善無障礙設施		三十六萬	補助金額上限。
補助五層以下建築物改善無障礙設施及設置昇降設備		二百十六萬	

說明：

- 一、本表依據無障礙住宅設計基準內容所定無障礙設施項目，訂定補助改善項目及金額上限
- 二、申請補助案件，其部分無障礙設施項目如已符合無障礙住宅設計基準者，不予補助該項目費用，總補助金額應扣除不予補助項目之金額上限（如室外通路已符合無障礙住宅設計基準，總補助金額應扣除六萬元，即補助改善無障礙設施補助金額上限三十六萬元減六萬元為三十萬元）。
- 三、原有住宅改善無障礙設施設計及施工簽證費用得納入補助總經費計算。

附件二

原有住宅改善無障礙設施申請補助表	
申請機關	縣(市)政府 局(處)
主辦單位	單位主管： 電話： 傳真：
	承辦人： 電話： 傳真：
計畫執行期間	民國 年 月 日起至民國 年 月 日止
計畫名稱	
計畫內容摘要	
經費需求	
年度申請補助款	元
直轄市、縣(市)主管機關 編列配合款	元
現勘審查費	元
檢附： 一、申請計畫書乙份 二、其他相關文件	
(機關用印)	
中華民國 年 月 日	

原有住宅改善無障礙設施申請計畫書

壹、 辦理依據

依據「無障礙住宅設計基準及獎勵辦法」及「原有住宅改善無障礙設施申請補助作業要點」辦理。

貳、 計畫目標

(請敘明計畫目標)

參、 申請資格

(補助之對象、優先補助原則)

肆、 預定作業時程

(申請期限、預定作業時程)

請以文字並輔以進度表敘明各階段作業預計實施進度。

工作期間 工作項目	年度											
	1月	2月	3月	4月	5月	6月	7月	8月	9月	10月	11月	12月

※如表列不敷使用或有跨年度作業時程，請自行增加。

伍、經費需求與使用分配

一、申請補助項目及補助額度

(個別項目請填入預估補助金額、補助數量及補助金額)

(單位：新臺幣/萬元)

類別	補助項目	每件補助 上限(萬)	年度		預計補助 金額(萬)
			補助件數	補助金額	
第一類	原有住宅公寓大廈共用部分改善無障礙設施	36			
第二類	原有住宅公寓大廈五層以下建築物共用部分改善無障礙設施及設置昇降設備	216			
年度總計補助金額					

二、其他現勘審查費

(成立勘檢小組、現勘及審查費等相關費用)

(單位：新臺幣/元)

原有住宅公寓大廈共用部分現勘審查費				年度
改善無障礙設施 (2,000 元)		五層以下建築物改善無障礙設施及設置昇降設備 (20,000 元)		總計金額 (元)
件數	金額	件數	金額	

陸、受理類別

柒、辦理流程

(受理民眾申請相關流程)

捌、其他相關事項

(機關承辦人員，至少 1 位)

單位	姓名	職稱	電子信箱	聯絡電話	傳真
○○局○○ (處、科、室、 課、隊)					

附件三

年度原有住宅改善無障礙設施補助計畫請款明細表

補助經費依據：內政部 年 月 日內授營管字第 號函核定金額 元整。

請款單位：

單位：新臺幣／元

編號	補助項目	改善無障礙設施工程費用			核准補助 金額	中央補 助款(A)	地方配合 款(B)	現勘審 查費(C)	本次請款金額 (A)+(C)	備註
		規劃設計費 (1)	工程施作費 (2)	總工程費 (1)+(2)						
1	原有住宅公寓大廈共用部分改善無障礙設施						2,000			
2	原有住宅公寓大廈五層以下建築物共用部分改善無障礙設施及設置昇降設備						20,000			
合計										

填表人：

主管課長：

局(處)長：

電話：

附件五、原有住宅改善無障礙設施補助經費申請書表

一、 原有住宅改善無障礙設施補助經費申請書

填表日期： 年 月 日

申請建築物地址	區 路(街) 段 巷 弄 號 樓之					
申請人(單位)						
通訊地址	區 路(街) 段 巷 弄 號 樓之					
聯絡人姓名			聯絡電話			
計畫改善項目 (可複選)	<input type="checkbox"/>	1. 室外通路	<input type="checkbox"/>	2. 避難層坡道及扶手	<input type="checkbox"/>	3. 出入口
	<input type="checkbox"/>	4. 室內通路走廊	<input type="checkbox"/>	5. 昇降設備		
應備文件 (自我檢查)	<input type="checkbox"/> 1. 土地或建築物權利證明文件。 <input type="checkbox"/> 1.1 土地所有權人清冊及同意比率表。 <input type="checkbox"/> 1.2 合法建築物區分所有權人清冊及同意比率表。 <input type="checkbox"/> 1.3 區分所有權人會議紀錄或區分所有權人同意書。 <input type="checkbox"/> 2. 建築物使用執照或原有合法建築物證明文件。 <input type="checkbox"/> 3. 經依法登記開業建築師或室內裝修業專業設計技術人員簽章負責之無障礙設施設計圖說。 <input type="checkbox"/> 4. 工程估價明細表。 <input type="checkbox"/> 5. 未曾接受相關補助及工程竣工查驗合格五年內不任意變更改善無障礙設施項目切結書。					

※注意事項：檢送之申請文件、支出相關證明文件有偽造、變造或隱匿等不實情事者，撤銷其原補助核准處分，並通知限期繳納已領取之補助費用。屆期不繳納者，依法移送強制執行，如涉及刑事責任者，移送司法機關辦理。

二、土地所有權人清冊及同意比率表

編號	地號	土地所有權人	土地持分比率	簽署同意
1				
2				
3				
4				
5				
6				
7				
8				
9				
10				
所有 權人 總計		人 持分比率總計	m ²	人
同意比率			%	%

※如表列不敷使用，請自行增加。

三、合法建築物區分所有權人清冊及同意比率表

編號	建號	所有權人	持分比率	簽署同意
1				
2				
3				
4				
5				
6				
7				
8				
9				
10				
所有 權人 總計	人	持分比率總計	m ²	人
同意比率			%	%

※表列若不敷使用，請自行增加。

四、區分所有權人同意書

區分所有權人同意書

有關_____縣(市)_____區_____路(街)_____段_____巷
_____弄_____號_____樓之_____建築物申請改善無障礙設施補助案，本人
同意依規定向貴局(處)申請辦理，並同意費用依公共設施持分比率分攤，其實際
所需負擔費用以核定之工程款項為準。

本同意書，若有偽造文書情事，應自行負相關法律責任。

此致

縣(市)政府 局(處)

同意人簽章： (簽章)

國民身分證統一編號：

建築物地址：

建物建號： 段 小段 建號

聯絡地址：

聯絡電話：

(註：請檢附同意人建物所有權狀影本或登記謄本)

中 華 民 國 年 月 日

五、未曾接受相關補助及工程竣工查驗合格五年內不任意變更改善無障礙設施
項目切結書

切結書

立切結人_____茲保證本所有之坐落於_____縣(市)_____區
_____路(街)_____段_____巷_____弄_____號_____樓之_____住宅，
未曾接受其他機關(構)改善無障礙設施相關之補助款；且本人瞭解於工程竣工查
驗合格後五年內不得任意變更受補助改善無障礙設施項目，並應善盡管理維護之
責，如不符申請年度之無障礙住宅設計基準，或經查不合於前述事項時，同意 貴
局(處)停止補助並追回已補助費用，在此切結。

此致

縣(市)政府 局(處)

立切結書人： (簽章)

國民身分證統一編號：

戶籍地址：

通訊地址：

連絡電話：

中 華 民 國 年 月 日

附件六、原有住宅改善無障礙設施補助經費核撥申請書表

一、原有住宅改善無障礙設施補助經費核撥申請書

填表日期： 年 月 日

申請人(單位)				
申請建築物地址		區 路(街) 段 巷 弄 號 樓之		
聯絡人姓名		聯絡電話		
聯絡人身分		<input type="checkbox"/> 所有權人 <input type="checkbox"/> 所有權人親屬 <input type="checkbox"/> 住戶		
通訊地址		區 路(街) 段 巷 弄 號 樓之		
工程名稱				
主要施工項目 (可複選)		<input type="checkbox"/> 公寓大廈共用部分 <input type="checkbox"/> 1. 室外通路 <input type="checkbox"/> 2. 避難層坡道及扶手 <input type="checkbox"/> 3. 避難層出入口 <input type="checkbox"/> 4. 室內通路走廊 <input type="checkbox"/> 5. 昇降設備		
設計單位				
工程承攬廠商				
施工期程		年 月 日至 年 月 日		
經費項目	總工程費	元	占總工程費百分比	%
	核准補助經費	元	占總工程費百分比	%
	自籌費用	元	占總工程費百分比	%
請款入帳銀行		銀行 分行 帳號： 戶名：		

※注意事項：

1. 檢送之申請文件、支出相關證明文件有偽造、變造或隱匿等不實情事者，撤銷其原補助核准處分，並通知限期繳納已領取之補助費用。屆期不繳納者，依法移送強制執行，如涉及刑事責任者，移送司法機關辦理。
2. 原有住宅改善無障礙設施補助經費申請核撥應備具文件：申請書、補助核准函、改善無障礙設施工程合約書、經依法登記開業建築師、營造業專任工程人員或室內裝修業專業施工技術人員簽章負責之無障礙設施查驗合格表及其他經中央主管機關指定文件。

二、原有住宅改善無障礙設施查驗合格表

執照號碼	檢查日期		年		月		日			
建築地址	區		路(街)		段		巷弄號樓之			
無障礙設施項目	檢查項目基準								檢查結果	
1. 室外通路	應符合建築物無障礙設施設計規範(203 室外通路)之規定。									
2. 避難層坡道及扶手	A. 避難層坡道及扶手應具連續性。									
	B. 坡道淨寬度得小於九十公分。									
	C. 無障礙通路高差在零點五公分至三公分者，應作二分之一之斜角處理。									
	D. 無障礙通路高差在三公分以上者，應設坡道：									
	a. 扶手：坡道兩端平臺高低差大於二十公分者，應設置扶手。但坡道為路緣斜坡，設置扶手會影響直行通路者，無須設置扶手。									
	b. 防護：坡道兩端平臺高低差大於二十公分者，未鄰牆側應設置高五公分以上之防護緣。									
	c. 中間平臺：坡道兩端高差大於七十五公分者，因空間受限，且坡道兩端高差不大於一百二十公分及坡度小於十二分之一者，得不受坡道中間增設平臺之限制。									
d. 坡度：坡道因空間受限，坡度得依下表設置，並標示需由人員協助上下坡道之標誌，且應視需要設置服務鈴。										
		高低差(公分)	七十 五以 下	五十 以下	三十 五以 下	二十 五以 下	二十 以下	十二 以下	八以 下	六以 下
		坡度	十分 之一	九分 之一	八分 之一	七分 之一	六分 之一	五分 之一	四分 之一	三分 之一
E. 除 A 至 D 之規定外，應符合建築物無障礙設施設計規範(206 坡道及 207 扶手)之規定。										
3. 避難層出入口	A. 出入口平臺淨寬與出入口同寬，淨深不得小於一百二十公分。									
	B. 出入口緊鄰騎樓，平臺坡度不得大於四十分之一。									
	C. 除 A 及 B 之規定外，應符合建築物無障礙設施設計規範(205 出入口)之規定。									
4. 室內通路走廊	應符合建築物無障礙設施設計規範(204 室內通路走廊)之規定。									
5. 昇降設備	昇降設備之設置，應符合下列規定：									
	A. 機廂尺寸：出入口淨寬不得小於八十公分，機廂深度不得小於一百十公分。									
	B. 引導：昇降機設有點字之呼叫鈕前方三十公分處之地板，應作三十公分乘以六十公分之不同材質處理。									
	C. 點字：呼叫鈕及直式操作盤，按鍵左邊應設置點字。									
	D. 標示：昇降機外部應設置無障礙標誌。現存無障礙標誌與建築物無障礙設施設計規範未完全相同者，無須改善。但採用「殘障電梯」或其他不當用詞者，應予改善。									

	E. 除 A 至 D 之規定外，應符合建築物無障礙設施設計規範（第四章昇降設備）之規定。	
	F. 原有住宅五層以下建築物增設昇降設備，因現況情形難以符合無障礙住宅設計基準及獎勵辦法第三條設計基準規定，經直轄市、縣（市）主管機關同意者，得設置個人住宅用昇降機，並依建築物昇降設備設置及檢查管理辦法取得建築物昇降設備使用許可。	
<p>填表說明：</p> <p>1. 執照號碼為依據各案應申請建造執照、雜項執照、變更使用執照或室內裝修審查許可等，填具其執照號碼。</p> <p>2. 檢查結果：是○，否×，無此項／</p> <p>3. 申請原有住宅改善無障礙設施補助經費者，應依核定無障礙設施設計圖說施工；如有興工前或施工中變更設計時，應備具變更後之無障礙設施設計圖說及工程估價明細表，經直轄市、縣（市）主管機關核定補助經費額度及竣工期限。</p> <p>4. 若需檢附文件、照片或相關說明書，請附註說明之。</p>		
<p>檢查簽證結果：</p> <p><input type="checkbox"/> 各檢查項目均符合規定。</p> <p><input type="checkbox"/> 部分檢查項目不符合規定，已改善完成。</p> <p><input type="checkbox"/> 檢查項目不符合規定。</p>		
<p>專業檢查人員：</p> <p><input type="checkbox"/> 建築師</p> <p><input type="checkbox"/> 營造業專任工程人員</p> <p><input type="checkbox"/> 室內裝修業專業施工技術人員</p>	<p>檢查人姓名</p>	
	<p>認可證字號</p>	
		<p>(簽章)</p>

三、領款收據

領 據

茲收到_____縣(市)政府補助經費共計：新臺幣_____萬_____仟_____佰_____拾_____元整，此據證明無訛。(備註：壹, 貳, 參, 肆, 伍, 陸, 柒, 捌, 玖, 零)

此致

縣(市)政府 局(處)

管委會印

具領人(申請代表人)：

姓名：_____ (簽名蓋章)

國民身分證統一編號：_____

聯絡電話：_____

戶籍地址：_____縣(市)_____區_____里_____鄰_____路(街)_____段
_____巷_____弄_____號_____樓之_____ (詳填)

請將補助款項撥入帳戶

戶名：_____

銀行別(含分行)：_____銀行_____分行

帳號：_____

代表
人印

具領人國內金融機構帳戶存摺封面影本

中 華 民 國 _____ 年 _____ 月 _____ 日

四、原有住宅改善無障礙設施成果報告

(一) 建築物整體照片		製表日期： 年 月 日	
施工前 (照片尺寸 3*5)	黏貼照片	施工中 (照片尺寸 3*5)	黏貼照片
施工前 (照片尺寸 3*5)	黏貼照片	施工前 (照片尺寸 3*5)	黏貼照片

※提報注意事項：

1. 照片黑白或彩色皆可，主要以清晰為原則，並請多角度拍攝再依序浮貼。
2. 表列若不敷使用，請自行增加。

(二) 改善無障礙設施項目表				
編號	改善設施項目	改善方式	改善期程	備註
1			年 月 日 至 年 月 日 共 月	
2			年 月 日 至 年 月 日 共 月	
3			年 月 日 至 年 月 日 共 月	
4			年 月 日 至 年 月 日 共 月	
5			年 月 日 至 年 月 日 共 月	
6			年 月 日 至 年 月 日 共 月	

※提報注意事項：

1. 本表編號填列方式請依照無障礙住宅設計基準之「設施項目」及「設計基準」填寫；例如，室外引導通路之無障礙引導設施不合格。
2. 非列於本次申請補助之項目，不予審查。
3. 表列若不敷使用，請自行增加。

(三) 改善無障礙設施照片			
施工前 (照片尺寸 3*5)	黏貼照片	施工中 (照片尺寸 3*5)	黏貼照片
施工前 (照片尺寸 3*5)	黏貼照片	施工前 (照片尺寸 3*5)	黏貼照片

※提報注意事項：

1. 請依照表(二)申請改善無障礙設施項目提報，並勿缺項，以上設置之設施設備，如未檢附現況照片或無法辨識合格與否，視同未設置。
2. 照片黑白或彩色皆可，主要以清晰為原則，並請多角度拍攝再依序浮貼，以利辨識合格與否。
3. 表列若不敷使用，請自行增加。

(四) 改善無障礙設施相關竣工書圖

原有住宅改善無障礙設施工程竣工圖為請領使用許可時檢附之 A1 全部竣工圖副本（所有圖面應有建築師事務所蓋大小章，其圖面必須有二維條碼），且竣工圖需檢附電子檔，其圖面必須有建築師或事務所電子簽章。

(五) 使用執照或昇降設備使用許可證影本或經各直轄市、縣（市）主管機關認定之證明文件。

附件七

原有住宅改善無障礙設施執行進度考核管制表

一、直轄市及縣(市)政府：

二、中央主管機關：內政部

三、經費需求：新臺幣 元

四、原有住宅公寓大廈共用部分改善無障礙設施

辦理件數： 件

五、原有住宅公寓大廈五層以下建築物共用部分改善無障礙設施及增設昇降設備

辦理件數： 件

執行期程：○年○月○日至○年○月○日

108 年度 月份	工作項目	辦理情形	備註欄
一	範例：申請計畫書	範例：本府已於○年○月○日提報	
二			
三			

※提報注意事項：

1. 如表列不敷使用，請自行增加。
2. 請直轄市、縣(市)政府按季填報本進度表，於次月五日前函送本部營建署彙辦。
3. 如有特殊情形者，請於備註欄說明原因。

填表日期：

填表人：

聯絡電話：

附圖一

原有住宅改善無障礙設施作業流程圖

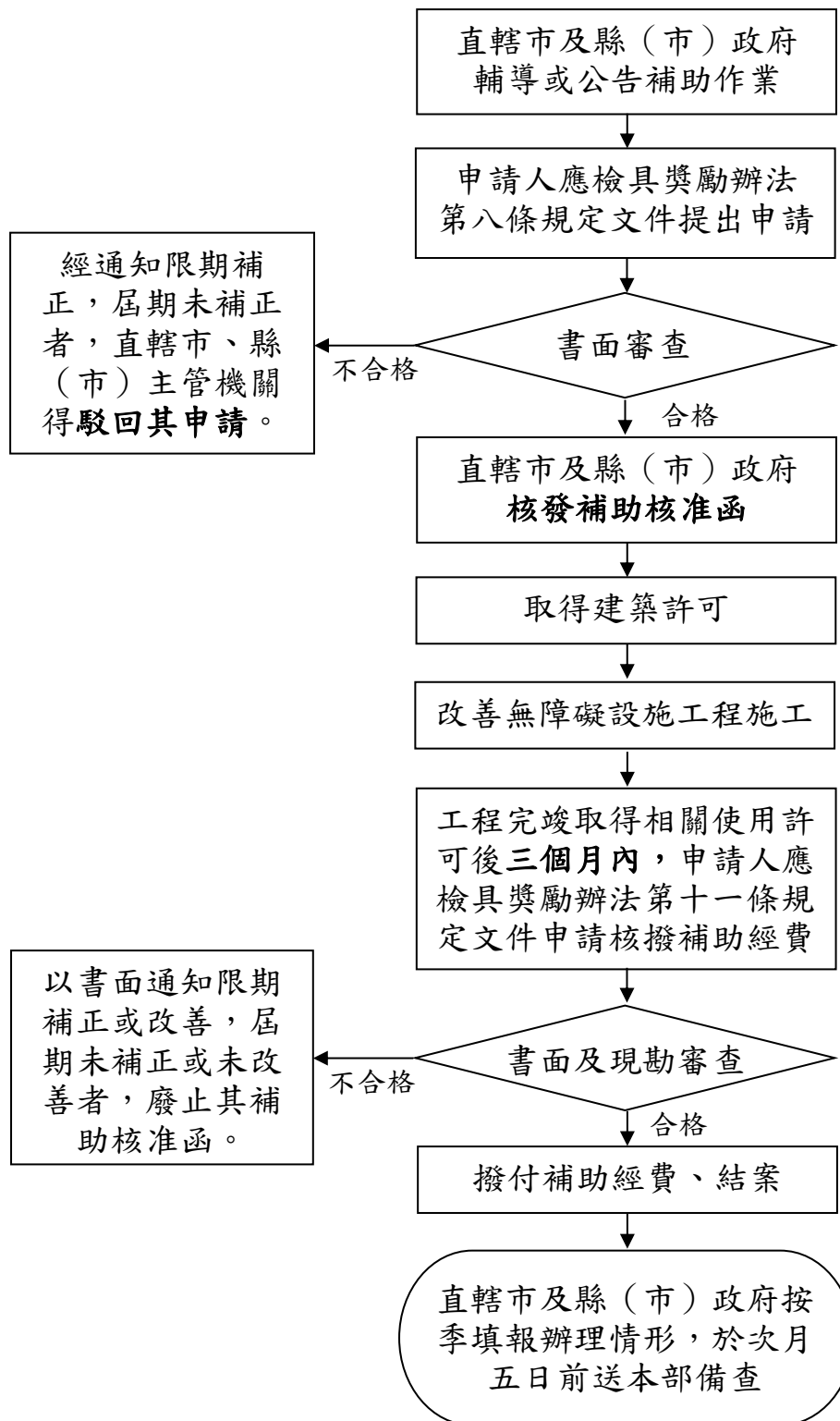

註：「無障礙住宅設計基準及獎勵辦法」簡稱「獎勵辦法」。