

一百零七年度原有住宅無障礙設施改善先期計畫申請補助作業要點

- 一、為執行無障礙住宅設計基準及獎勵辦法第七條及一百零七年度原有住宅無障礙設施改善先期計畫（以下簡稱先期計畫），補助直轄市、縣（市）主管機關辦理原有住宅改善無障礙設施，特訂定本要點。
- 二、補助對象為直轄市、縣（市）主管機關（補助分配件數如附件一）。
- 三、補助範圍如下：
 - （一）原有住宅公寓大廈共用部分改善無障礙設施，符合無障礙住宅設計基準及獎勵辦法第三條設計基準者。
 - （二）原有住宅公寓大廈五層以下建築物共用部分改善無障礙設施及設置昇降設備，符合無障礙住宅設計基準及獎勵辦法第三條設計基準者。
- 四、補助項目及金額如下：
 - （一）補助經費額度以不逾核准補助項目總經費百分之四十五為限，其補助項目及各項目補助金額上限詳附件二。
 - （二）直轄市、縣（市）主管機關依先期計畫推動原有住宅改善無障礙設施作業，得依下列規定編列現勘審查費：
 1. 辦理原有住宅公寓大廈共用部分改善無障礙設施，每件新臺幣二千元。
 2. 辦理原有住宅公寓大廈五層以下建築物共用部分改善無障礙設施及設置昇降設備，每件新臺幣二萬元。
- 五、受補助之直轄市、縣（市）主管機關應依據行政院主計總處於一百零五年九月十四日以主預補字第一〇五〇一〇二一〇六號

函檢送各直轄市及縣(市)政府財力分級級次表之第一級至第五級，編列配合款比率分別為百分之五十、百分之三十、百分之二十、百分之十五及百分之十（直轄市、縣（市）主管機關應編列配合款如附件一）。

- 六、直轄市、縣（市）主管機關依先期計畫推動原有住宅改善無障礙設施作業，應依內政部（以下簡稱本部）通知期限，提報申請計畫書（書表格式如附件三）函送本部審查。
- 七、直轄市、縣（市）主管機關推動原有住宅改善無障礙設施作業時，除優先受理社區內及戶內領有身心障礙證明（手冊）之對象外，可因地制宜依據屋齡、建築型態或區域等條件，於公告時訂定優先受理順序，輔導適宜之原有住宅公寓大廈儘早辦理，作為後續無障礙設施改善之示範案例。
- 八、核定補助款應專款專用，並以納入預算方式辦理。
- 九、補助款之撥付方式，依下列程序辦理：
 - （一）原有住宅改善無障礙設施工程完竣後，一次撥付補助款。
 - （二）補助案件經書面及現場勘查符合規定者，直轄市、縣（市）主管機關應檢附領款收據、請款明細表（如附件四）、納入預算證明文件（「納入預算證明及預算書影本加蓋關防」或「議會同意墊付函」）、工程合約書影本及施工前後照片等文件，向本部請領補助款及現勘審查費。
 - （三）除前款文件外，申請撥款並應檢附行政院主計總處於一百零五年十一月二日以主預督字第一〇五〇一〇二五二五號函訂定之地方政府接受中央計畫型補助款納入預算

證明格式（如附件五）。

十、直轄市、縣（市）主管機關受理原有住宅改善無障礙設施案件，應由申請人依無障礙住宅設計基準及獎勵辦法第八條檢具相關申請文件（書表格式如附件六），經審查核定補助經費額度及竣工期限後，核發補助核准函。申請人於工程完竣、取得直轄市、縣（市）主管機關認定之使用許可（使用執照或昇降設備使用許可證影本或經各直轄市、縣（市）主管機關認定證明文件）後三個月內，檢附無障礙住宅設計基準及獎勵辦法第十一條規定文件（書表格式如附件七）向直轄市、縣（市）主管機關申請核撥補助經費（流程圖如附圖一）。

十一、一百零七年度核定申請計畫執行期限至當年底為原則，跨年度計畫應檢附修正後申請計畫書，函送本部核定。

十二、直轄市、縣（市）主管機關應配合指定專責單位及人員，負責統籌協調及執行管考工作，並按季填報辦理進度、實際支用補助經費情形，於次月五日前送本部備查（執行進度考核管制表如附件八）。

十三、本部得視實際需要於執行期間進行訪視、輔導、觀摩及查核，直轄市、縣（市）主管機關應配合辦理及提供所需資料。

附件一

一百零七年度原有住宅改善無障礙設施辦理件數、中央補助經費及地方配合款彙整表

單位:新臺幣/元

項目	縣市	補助原有住宅公寓大廈共用部分				現勘審查費				配合款比例	107 年度			
		5 層以下建築物改善無障礙設施及增設昇降設備(116 萬元)		改善無障礙設施 (26 萬元)		5 層以下建築物改善無障礙設施及增設昇降設備(2 萬元)		改善無障礙設施 (2,000 元)			中央補助款	地方配合款	中央補助現勘審查費	年度總計
		件數	金額	件數	金額	件數	金額	件數	金額					
1	臺北市	0	0	0	0	0	0	0	0	50%	0	0	0	0
2	新北市	0	0	5	1,300,000	0	0	5	10,000	30%	910,000	390,000	10,000	1,310,000
3	臺中市	1	1,160,000	2	520,000	1	20,000	2	4,000	30%	1,176,000	504,000	24,000	1,704,000
4	桃園市	0	0	0	0	0	0	0	0	30%	0	0	0	0
5	臺南市	1	1,160,000	1	260,000	1	20,000	1	2,000	20%	1,136,000	284,000	22,000	1,442,000
6	高雄市	1	1,160,000	1	260,000	1	20,000	1	2,000	20%	1,136,000	284,000	22,000	1,442,000
7	新竹縣	1	1,160,000	1	260,000	1	20,000	1	2,000	20%	1,136,000	284,000	22,000	1,442,000
8	基隆市	0	0	0	0	0	0	0	0	20%	0	0	0	0
9	新竹市	0	0	0	0	0	0	0	0	20%	0	0	0	0
10	嘉義市	0	0	2	520,000	0	0	2	4,000	20%	416,000	104,000	4,000	524,000
11	金門縣	0	0	1	260,000	0	0	1	2,000	20%	208,000	52,000	2,000	262,000
12	宜蘭縣	0	0	0	0	0	0	0	0	15%	0	0	0	0
13	彰化縣	0	0	0	0	0	0	0	0	15%	0	0	0	0
14	南投縣	0	0	1	260,000	0	0	1	2,000	15%	221,000	39,000	2,000	262,000
15	雲林縣	0	0	0	0	0	0	0	0	15%	0	0	0	0
16	苗栗縣	0	0	0	0	0	0	0	0	10%	0	0	0	0
17	嘉義縣	2	2,320,000	2	520,000	2	40,000	2	4,000	10%	2,556,000	284,000	44,000	2,884,000
18	屏東縣	1	1,160,000	3	780,000	1	20,000	3	6,000	10%	1,746,000	194,000	26,000	1,966,000
19	臺東縣	0	0	0	0	0	0	0	0	10%	0	0	0	0
20	花蓮縣	1	1,160,000	0	0	1	20,000	0	0	10%	1,044,000	116,000	20,000	1,180,000
21	澎湖縣	0	0	0	0	0	0	0	0	10%	0	0	0	0
22	連江縣	0	0	0	0	0	0	0	0	10%	0	0	0	0
總計		8	9,280,000	19	4,940,000	8	160,000	19	38,000	-	11,685,000	2,535,000	198,000	14,418,000

附件二

原有住宅改善無障礙設施補助項目及補助金額上限表

(單位：新臺幣/元)

改善完成項目組合		A 組合 方案	B 組合 方案	補助金額 上限	說明
無障礙 通路	1. 室外通路	○	○	6 萬	
	2. 避難層坡道及扶手	○	○	5 萬	
	3. 出入口	○	○	2 萬	
	4. 室內通路走廊	-	○	3 萬	
	5. 昇降設備	○	○	10 萬 100 萬	補助改善昇降設備。 補助 5 層以下建築物 設置昇降設備。
補助經費比率上限		45%	45%	-	
補助金額上限		23 萬	26 萬	-	補助無障礙設施改善。
		113 萬	116 萬		補助 5 層以下建築物 無障礙設施改善及設 置昇降設備。

說明：

- 一、本表無障礙設施項目為無障礙住宅設計基準內所定無障礙設施項目。
- 二、申請補助必須完全符合任一改善完成項目組合方案內全部無障礙設施項目。
- 三、「○」指該項目全部符合無障礙住宅設計基準。
- 四、「-」指該項目不改善，且不申請補助費用。
- 五、申請補助案件，其部分無障礙設施項目如已符合無障礙住宅設計基準者，不予補助該項目費用，得補助其他尚未無障礙設施改善項目。
- 六、原有住宅無障礙設施改善設計及施工簽證費用得納入補助總經費計算。

附件三

107 年度原有住宅改善無障礙設施申請表	
申請機關	縣(市)政府 局(處)
主辦單位	單位主管： 電話： 傳真： 承辦人： 電話： 傳真：
計畫執行期間	民國 年 月 日起至民國 年 月 日止
計畫名稱	
計畫內容摘要	
經費需求	
107 年度申請補助款	元
直轄市、縣(市)主管機關編列配合款	元
現勘審查費	元
檢附： 一、申請計畫書乙份 二、其他相關文件	
(機關用印)	
中華民國 年 月 日	

補助原有住宅改善無障礙設施申請計畫書

壹、 辦理依據

依據「無障礙住宅設計基準及獎勵辦法」及「107 年度原有住宅無障礙設施改善先期計畫」辦理。

貳、 計畫目標

(請敘明計畫目標)

參、 申請資格

(補助之對象、優先補助原則)

肆、 預定作業時程

(申請期限、預定作業時程)

請以文字並輔以進度表敘明各階段作業預計實施進度。

工作期間 工作項目	107 年度											
	1 月	2 月	3 月	4 月	5 月	6 月	7 月	8 月	9 月	10 月	11 月	12 月

※如表列不敷使用或有跨年度作業時程，請自行增加。

伍、 經費需求與使用分配

一、 申請補助項目及補助額度

(個別項目請填入預估補助金額、補助數量及補助金額)

(單位：新臺幣/萬元)

類別	補助項目	建築樓層	每件補助上限(萬)	107 年度		預計補助金額(萬)
				補助件數	補助金額	
第一類	原有住宅公寓大廈共用部分	-	26			
第二類	原有住宅公寓大廈共用部分	5層以下建築物設置升降設備	116			
107 年度總計補助金額						

二、 其他現勘審查費

(成立勘檢小組、現勘及審查費等相關費用)

(單位：新臺幣/元)

原有住宅公寓大廈共用部分現勘審查費				107 年度
改善無障礙設施 (2,000 元)		5層以下建築物改善無障礙設施及設置升降設備 (20,000 元)		總計金額 (元)
件數	金額	件數	金額	

陸、 受理類別

柒、 辦理流程

(受理民眾申請相關流程)

捌、 其他相關事項

(機關承辦人員，至少 1 位)

單位	姓名	職稱	電子信箱	聯絡電話	傳真
○○局○○ (處、科、室、 課、隊)					

附件四

107 年度原有住宅改善無障礙設施先期計畫請款明細表

補助經費依據：內政部營建署 年 月 日營署管字第 號函核定金額 元整。

請款單位：

單位：新臺幣／元

編號	補助項目	改善無障礙設施工程費用			核准補助金額	中央補助款(A)	地方配合款(B)	現勘審查費(C)	本次請款金額(A)+(C)	備註
		規劃設計費(1)	工程施作費(2)	總工程費(1)+(2)						
1	原有住宅公寓大廈共用部分改善無障礙設施						2,000			
2	原有住宅公寓大廈五層以下建築物共用部分改善無障礙設施及設置昇降設備						20,000			
合計										

填表人：

主管課長：

局(處)長：

電話：

電子信箱：

附件五、接受中央計畫型補助款納入預算證明

○○縣(市)接受中央計畫型補助款納入預算證明

補助機關	內政部營建署			
核定日期文號				
補助計畫名稱	107 年度原有住宅改善無障礙設施先期計畫			
納入歲出預算金額(大寫)	補助款		分擔款	
納入歲出預算機關				
納入歲出預算情形	補助款		分擔款	
	年度別	107 年度	年度別	107 年度
	預算別	<input type="checkbox"/> 總預算 / <input type="checkbox"/> _____特別預算 <input type="checkbox"/> 總預算第_____次追加減預算 <input type="checkbox"/> _____特別預算第_____次追加減預算 <input type="checkbox"/> _____附屬單位預算 <input type="checkbox"/> 業經本縣(市)議會以__年__月__日_____字第_____號函同意以墊付款先行支用	預算別	<input type="checkbox"/> 總預算 / <input type="checkbox"/> _____特別預算 <input type="checkbox"/> 總預算第_____次追加減預算 <input type="checkbox"/> _____特別預算第_____次追加減預算 <input type="checkbox"/> _____附屬單位預算 <input type="checkbox"/> 業經本縣(市)議會以__年__月__日_____字第_____號函同意以墊付款先行支用
	備註	納入歲出預算金額(大寫):請用零、壹、貳、參、肆、伍、陸、柒、捌、玖、拾、佰、仟、萬等大寫數目字,並於末數加一整字。		

機關首長職銜簽字章

機 關 印 信

中 華 民 國 年 月 日

附件六、原有住宅改善無障礙設施補助經費申請書表

一、原有住宅改善無障礙設施補助經費申請書

填表日期： 年 月 日

申請建築物地址	區 路(街) 段 巷 弄 號 樓之					
申請人(單位)						
通訊地址	區 路(街) 段 巷 弄 號 樓之					
聯絡人姓名			聯絡電話			
計畫改善項目 (可複選)	<input type="checkbox"/>	1. 室外通路	<input type="checkbox"/>	2. 避難層坡道及扶手	<input type="checkbox"/>	3. 出入口
	<input type="checkbox"/>	4. 室內通路走廊	<input type="checkbox"/>	5. 昇降設備		
應備文件 (自我檢查)	<input type="checkbox"/> 1. 土地或建築物權利證明文件。 <input type="checkbox"/> 2. 建築物使用執照或原有合法建築物證明文件。 <input type="checkbox"/> 3. 經依法登記開業建築師或室內裝修業專業設計技術人員簽章負責之無障礙設施設計圖說。 <input type="checkbox"/> 4. 工程估價明細表。 <input type="checkbox"/> 5. 所有權人修繕同意書。 <input type="checkbox"/> 6. 土地所有權人同意比率表。 <input type="checkbox"/> 7. 合法建築物區分所有權人清冊及同意比率表。 <input type="checkbox"/> 8. 未曾接受相關補助及工程竣工查驗合格五年內不任意變更無障礙設施改善項目切結書。					

※注意事項：檢送之申請文件、支出相關證明文件有偽造、變造或隱匿等不實情事者，撤銷其原補助核准處分，並通知限期繳納已領取之補助費用。逾期不繳納者，依法移送強制執行，如涉及刑事責任者，移送司法機關辦理。

二、所有權人修繕同意書

所有權人修繕同意書

本人_____所有坐落於_____縣（市）_____區_____路（街）_____段
_____巷_____弄_____號_____樓之_____房屋乙戶，土地持分比率_____及
合法建築物區分所有權人持分比率_____，同意使用人_____進行_____項目
之修繕，向貴局（處）申請原有住宅改善無障礙設施補助，並遵守五年內不得變
更、不得重複申請補助項目。

此致

縣（市）政府 局（處）

所有權人： (簽章)

使用人： (簽章)

國民身分證統一編號：

戶籍地址：

通訊地址：

聯絡電話：

中 華 民 國 _____ 年 _____ 月 _____ 日

三、土地所有權人同意比率表

編號	地號	土地所有權人	土地持分比率	簽署同意
1				
2				
3				
4				
5				
6				
7				
8				
9				
10				
所有 權人 總計		人 持分比率總計	m ²	人
同意比率			%	%

※如表列不敷使用，請自行增加。

四、合法建築物區分所有權人清冊及同意比率表

編號	建號	所有權人	持分比率	簽署同意
1				
2				
3				
4				
5				
6				
7				
8				
9				
10				
所有 權人 總計	人	持分比率總計	m ²	人
同意比率			%	%

※表列若不敷使用，請自行增加。

五、未曾接受相關補助及工程竣工查驗合格五年內不任意變更無障礙設施改善

項目切結書

切結書

立切結人_____茲保證本所有之坐落於_____縣(市)_____區
_____路(街)_____段_____巷_____弄_____號_____樓之_____住宅，
未曾接受其他機關(構)無障礙設施改善相關之補助款；且本人瞭解於工程竣工
查驗合格後五年內不得任意變更受補助無障礙設施改善項目，並應善盡管理維護
之責，如不符申請年度之無障礙住宅設計基準，或經查不合於前述事項時，同意
貴局(處)停止補助並追回已補助費用，在此切結。

此致

縣(市)政府 局(處)

立切結書人： (簽章)

國民身分證統一編號：

戶籍地址：

通訊地址：

連絡電話：

中 華 民 國 _____ 年 _____ 月 _____ 日

附件七、原有住宅改善無障礙設施補助經費核撥申請書表

一、原有住宅改善無障礙設施補助經費核撥申請書

填表日期： 年 月 日

申請人(單位)				
申請建築物地址		區 路(街) 段 巷 弄 號 樓之		
聯絡人姓名		聯絡電話		
聯絡人身分		<input type="checkbox"/> 所有權人 <input type="checkbox"/> 所有權人親屬 <input type="checkbox"/> 住戶		
通訊地址		區 路(街) 段 巷 弄 號 樓之		
工程名稱				
主要施工項目(可複選)		<input type="checkbox"/> 公寓大廈共用部分 <input type="checkbox"/> 1. 室外通路 <input type="checkbox"/> 2. 避難層坡道及扶手 <input type="checkbox"/> 3. 避難層出入口 <input type="checkbox"/> 4. 室內通路走廊 <input type="checkbox"/> 5. 昇降設備		
設計單位				
工程承攬廠商				
施工期程		年 月 日至 年 月 日		
經費項目	總工程費	元	佔總工程費百分比	%
	核准補助經費	元	佔總工程費百分比	%
	自籌費用	元	佔總工程費百分比	%
請款入帳銀行		銀行 分行 帳號：		戶名：

※注意事項：

- 檢送之申請文件、支出相關證明文件有偽造、變造或隱匿等不實情事者，撤銷其原補助核准處分，並通知限期繳納已領取之補助費用。逾期不繳納者，依法移送強制執行，如涉及刑事責任者，移送司法機關辦理。
- 原有住宅無障礙設施改善補助申請核撥應備具文件：申請書、補助核准函、無障礙設施改善工程合約書、經依法登記開業建築師、營造業專任工程人員或室內裝修業專業施工技術人員簽章負責之無障礙設施查驗合格表及其他經中央主管機關指定文件。

二、原有住宅改善無障礙設施查驗合格表

執照號碼	檢查日期	年	月	日																	
建築地址	區 路（街） 段 巷 弄 號 樓之																				
無障礙設施項目	檢查項目基準			檢查結果																	
1. 室外通路	應符合建築物無障礙設施設計規範（二零三室外通路）之規定。																				
2. 避難層坡道及扶手	A. 避難層坡道及扶手應具連續性。																				
	B. 坡道淨寬度得小於九十公分。																				
	C. 無障礙通路高差在零點五公分至三公分者，應作二分之一之斜角處理。																				
	D. 無障礙通路高差在三公分以上者，應設坡道：																				
	a. 扶手：坡道兩端平臺高低差大於二十公分者，應設置扶手。但坡道為路緣斜坡，設置扶手會影響直行通路者，無須設置扶手。																				
	b. 防護：坡道兩端平臺高低差大於二十公分者，未鄰牆側應設置高五公分以上之防護緣。																				
	c. 中間平臺：坡道兩端高差大於七十五公分者，因空間受限，且坡道兩端高差不大於一百二十公分及坡度小於十二分之一者，得不受坡道中間增設平臺之限制。																				
d. 坡度：坡道因空間受限，坡度得依下表設置，並標示需由人員協助上下坡道的標誌，且應視需要設置服務鈴。																					
<table border="1"> <tr> <td>高低差 (公分)</td> <td>七十五 以下</td> <td>五十 以下</td> <td>三十五 以下</td> <td>二十五 以下</td> <td>二十 以下</td> <td>十二 以下</td> <td>八以 下</td> <td>六以 下</td> </tr> <tr> <td>坡度</td> <td>十分之 一</td> <td>九分 之一</td> <td>八分之 一</td> <td>七分之 一</td> <td>六分 之一</td> <td>五分 之一</td> <td>四分 之一</td> <td>三分 之一</td> </tr> </table>			高低差 (公分)	七十五 以下	五十 以下	三十五 以下	二十五 以下	二十 以下	十二 以下	八以 下	六以 下	坡度	十分之 一	九分 之一	八分之 一	七分之 一	六分 之一	五分 之一	四分 之一	三分 之一	
高低差 (公分)	七十五 以下	五十 以下	三十五 以下	二十五 以下	二十 以下	十二 以下	八以 下	六以 下													
坡度	十分之 一	九分 之一	八分之 一	七分之 一	六分 之一	五分 之一	四分 之一	三分 之一													
E. 除 A 至 D 之規定外，應符合建築物無障礙設施設計規範（二零六坡道及二零七扶手）之規定。																					
3. 避難層出入口	A. 出入口平臺淨寬與出入口同寬，淨深不得小於一百二十公分。																				
	B. 出入口緊鄰騎樓，平臺坡度不得大於四十分之一。																				
	C. 除 A 及 B 之規定外，應符合建築物無障礙設施設計規範（二零五出入口）之規定。																				
4. 室內通路走廊	應符合建築物無障礙設施設計規範（二零四室內通路走廊）之規定。																				
5. 昇降設備	昇降設備之設置，應符合下列規定：																				
	A. 機廂尺寸：出入口淨寬不得小於八十公分，機廂深度不得小於一百十公分。																				
	B. 引導：昇降機設有點字之呼叫鈕前方三十公分處之地板，應作三十公分乘以六十公分之不同材質處理。																				
	C. 點字：呼叫鈕及直式操作盤，按鍵左邊應設置點字。																				
	D. 標示：昇降機外部應設置無障礙標誌。現存無障礙標誌與建築物無障礙設施設計規範未完全相同者，無須改善。但採用「殘障電梯」或其他不當用詞者，應予改善。																				
E. 除 A 至 D 之規定外，應符合建築物無障礙設施設計規範（第四章昇降設備）之規定。																					
填表說明：																					
1. 執照號碼為依據各案應申請建造執照、雜項執照、變更使用執照或室內裝修審查許可等，填具其執照號碼。																					
2. 檢查結果：是○，否×，無此項／																					
3. 申請原有住宅改善無障礙設施補助經費者，應依核定無障礙設施設計圖說施工；如有興工前或施工中變更設計時，應備具變更後之無障礙設施設計圖說及工程估價明細表，經直轄市、縣（市）主管機關核定補助經費額度及竣工期限。																					

4. 若需檢附文件、照片或相關說明書，請附註說明之。

檢查簽證結果：

- 各檢查項目均符合規定。
- 部分檢查項目不符合規定，已改善完成。
- 檢查項目不符合規定。

專業檢查人員：

- 建築師
- 營造業專任工程人員
- 室內裝修業專業施工技術人員

檢查人姓名

認可證字號

(簽章)

三、領款收據

領 據

茲收到_____縣(市)政府補助經費共計：新臺幣_____萬_____仟_____佰_____拾_____元整，此據證明無訛。(備註：壹, 貳, 參, 肆, 伍, 陸, 柒, 捌, 玖, 零)

此致

縣(市)政府 局(處)

具領人(申請代表人):

姓名: _____ (簽名蓋章)

國民身分證統一編號: _____

聯絡電話: _____

戶籍地址: _____縣(市) _____區 _____里 _____鄰 _____路(街) _____段 _____巷 _____弄 _____號 _____樓之 _____ (詳填)

管委會印

代表人印

請將補助款項撥入帳戶

戶名: _____

銀行別(含分行): _____銀行 _____分行

帳號: _____

具領人國內金融機構帳戶存摺封面影本

中 華 民 國 _____ 年 _____ 月 _____ 日

四、原有住宅改善無障礙設施成果報告

(一) 建築物整體照片		製表日期： 年 月 日	
施工前 (照片尺寸 33x45)	黏貼照片	施工中 (照片尺寸 33x45)	黏貼照片
施工前 (照片尺寸 33x45)	黏貼照片	施工前 (照片尺寸 33x45)	黏貼照片

※提報注意事項：

1. 照片黑白或彩色皆可，主要以清晰為原則，並請多角度拍攝再依序浮貼。
2. 表列若不敷使用，請自行增加。

(二) 改善無障礙設施項目表				
編號	改善設施項目組合	改善方式	改善期程	備註
1			年 月 日 至 年 月 日 共 月	
2			年 月 日 至 年 月 日 共 月	
3			年 月 日 至 年 月 日 共 月	
4			年 月 日 至 年 月 日 共 月	
5			年 月 日 至 年 月 日 共 月	
6			年 月 日 至 年 月 日 共 月	
7			年 月 日 至 年 月 日 共 月	

※提報注意事項：

1. 本表編號填列方式請依照無障礙住宅設計基準之「設施項目」及「設計基準」填寫；例如，室外引導通路之無障礙引導設施不合格。
2. 非列於本次申請補助之項目，不予審查。
3. 表列若不敷使用，請自行增加。

(三) 改善無障礙設施照片

施工前 (照片尺寸 33x51)	黏貼照片	施工中 (照片尺寸 33x51)	黏貼照片
施工前 (照片尺寸 33x51)	黏貼照片	施工前 (照片尺寸 33x51)	黏貼照片

※提報注意事項：

1. 請依照表(二)申請無障礙設施改善項目提報，並勿缺項，以上設置之設施設備，如未檢附現況照片或無法辨識合格與否，視同未設置。
2. 照片黑白或彩色皆可，主要以清晰為原則，並請多角度拍攝再依序浮貼，以利辨識合格與否。
3. 表列若不敷使用，請自行增加。

(四) 改善無障礙設施相關竣工書圖

原有住宅無障礙設施改善工程竣工圖為請領使用許可時檢附之 A1 全部竣工圖副本 (所有圖面應有建築師事務所蓋大小章，其圖面必須有二維條碼)，且竣工圖需檢附電子檔，其圖面必須有建築師或事務所電子簽章。

(五) 使用執照或昇降設備使用許可證影本或經各直轄市、縣(市)主管機關認定之證明文件。

附件八、執行進度考核管制表

107 年度原有住宅無障礙設施改善先期計畫執行進度考核管制表

一、直轄市及縣(市)政府：

二、中央主管機關：內政部

三、經費需求：新臺幣 元

四、原有住宅公寓大廈共用部分改善無障礙設施

 辦理件數： 件

五、原有住宅公寓大廈五層以下建築物共用部分改善無障礙設施及增設昇降設備

 辦理件數： 件

六、執行期程：107 年 1 月 1 日至 107 年 3 月 31 日

107 年度 月份	工作項目	辦理情形	備註欄
一	範例：申請計畫書	範例：本府已於 107 年○月○日提報	
二			
三			

※提報注意事項：

1. 如表列不敷使用，請自行增加。
2. 請直轄市、縣(市)政府按季填報本進度表，於次月五日前函送本部營建署彙辦。
3. 如有特殊情形者，請於備註欄說明原因。

填表日期：

填表人：

聯絡電話：

附圖一

原有住宅改善無障礙設施作業流程圖

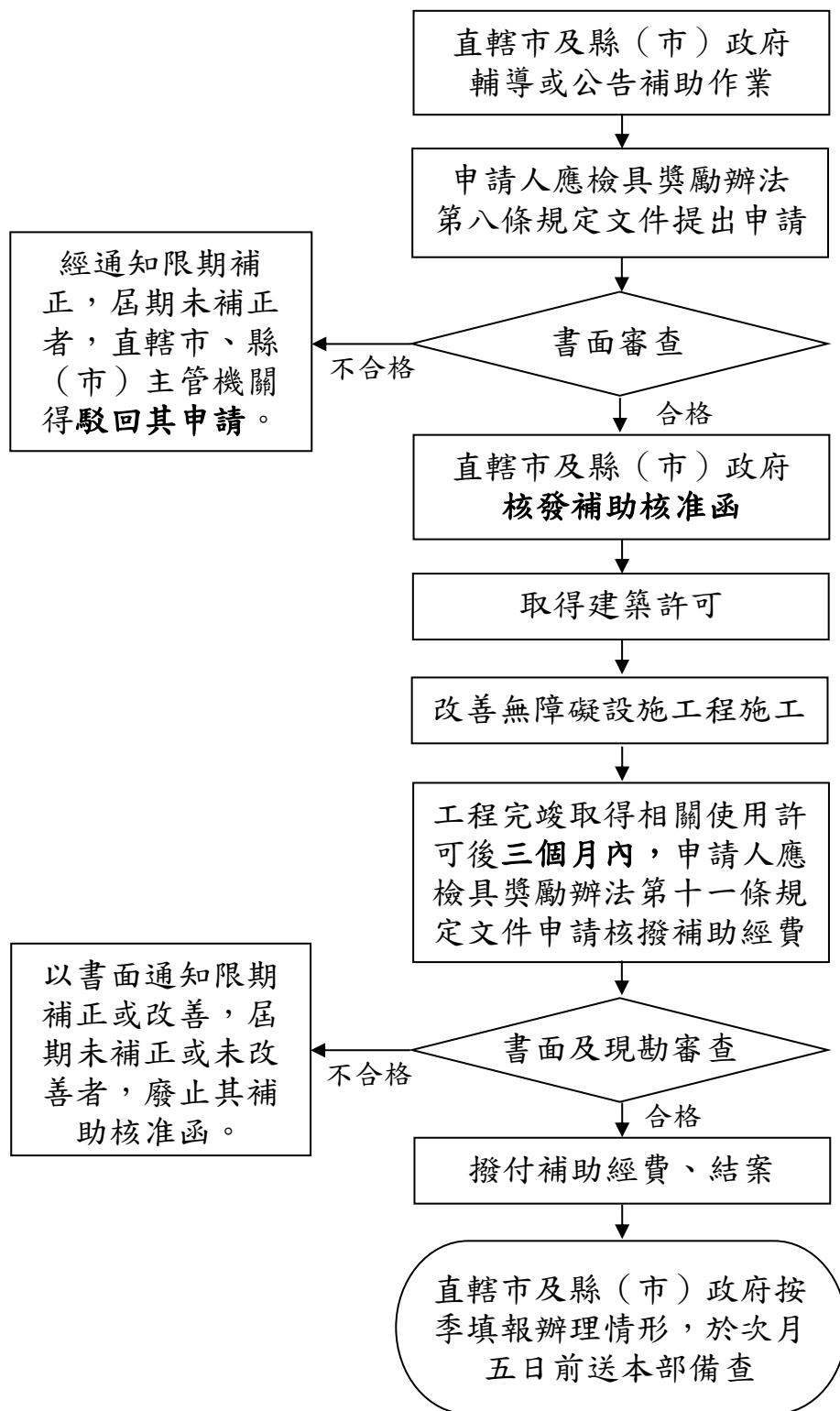

註：「無障礙住宅設計基準及獎勵辦法」簡稱「獎勵辦法」。